

Volunteer Name 1
स्वयंसेवकको नाम १Volunteer Name 2
स्वयंसेवकको नाम २

Section A - Household Information / खण्ड क - घरपरिवारको जानकारी

A01
Date / /
मिति Y Y Y Y / M M / D DA02
Arrival Time : :
आइपुगेको समय H H M M am pmA03
District
जिल्ला
Code 2 0
कोडA04
Province 2
प्रदेशA05
House No.
घर नम्बरA06
Household No.
परिवार नम्बरA07
Nagarपालिका / Gaupalिका
नगरपालिका / गाँउपालिका
Code 2 0
कोडA08
Ward Number
वडा नं.A09
Name of Family Head
परिवारमुलीको नामA10
Phone
फोन नं.A11
Family Head Caste
परिवारमुलीको जात/जातिA12
Name of Respondant
उत्तरदाताको नामA13
Phone
फोन नं.A14
Email
ईमेलA15
House Ownership 1 Own House आफ्नै घर 2 Rented House भाडाको घर 3 Official Housing संस्थागत 4 Other अन्यA16
Language spoken at home
परिवारमा बोलिने मुख्य भाषा
Code
कोडA17
Total number in household (A household is everyone that shares a kitchen)
घरपरिवार रहेको जम्मा सङ्ख्या ? (एउटा परिवार भनेको एउटै भान्साखाने सबै सदस्यहरू हुन् ।) Check total / सङ्ख्या जाँचA18
Total number from age (Write in each box)
तलका उमेर अनुसार जम्मा सङ्ख्या ?
(हरेक कोठामा नम्बरमा लेख्नुहोस् ।)
0 to 4 0-४
5 to 16 ५-१६
Over 17 १७ माथि
Total जम्मा सङ्ख्याSTOP
रोकिनुहोस्

Check if total of A18 is same as A17. If YES, move to Section B.

के A१८ र A१७ नम्बरमा जम्मा सङ्ख्या बराबर छन् त ? यदि छ भने अगाडिको खण्डमा अघि बढ्नुहोस् ।

Section B - Household Assets / खण्ड ख - घरायसी सामग्रीहरू

B01
Do you have your own cycle?
के तपाईंको परिवारमा आफ्नै साईकल छ ? 1 Yes / छ 2 No / छैनB02
Do you have your own two wheeler(Motorcycle/Scooter)?
के तपाईंको परिवारमा आफ्नै २ पाङ्गे सवारी साधन (मोटरसाईकल वा स्कुटर) छ ? 1 Yes / छ 2 No / छैनB03
Do you have a passenger Car?
के तपाईंको परिवारमा आफ्नै ४ पाङ्गे सवारी साधन (कार) छ ? 1 Yes / छ 2 No / छैनB04
What kind of toilet is there in your household?
तपाईंको परिवारले प्रयोग गर्ने शौचालय कस्तो प्रकारको छ ? 1 With Flush
फ्लस भएको 2 Without Flush
फ्लस नभएको 3 No toilet
शौचालय नभएको

B05

Does the household have electricity connection?

के तपाईंको घरमा विद्युत जडान भएको छ ?

1 Yes / छ

2 No / छैन

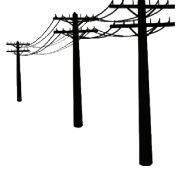

B06

Was there electricity today?

के तपाईंकोमा आज विजुली आईरहेको छ त ?

1 Yes / छ

2 No / छैन

B07

Is there a T.V in the household?

के तपाईंको परिवारमा टेलीभिजन छ ?

1 Yes / छ

2 No / छैन



B08

Does the household have a computer/laptop?

के तपाईंको घरमा कम्प्युटर/ल्यापटप छ ?

1 Yes / छ

2 No / छैन



B09

Are there other reading materials in the house?

को तपाईंको परिवारमा अन्य पाठ्य सामग्री छन् ?

1 Yes / छ

2 No / छैन

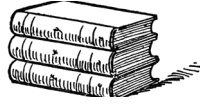

B10

What is the main source of drinking water in your household?

तपाईंको परिवारको खानेपानीको मुख्य स्रोत कुन हो ?

1 Tap / Pipe (Inside house)
धारा / पाइप (घरपरिसर भित्र)2 Tap / Pipe (Outside house)
धारा / पाइप (घरपरिसर बाहिर)3 Tubewell / Hand pump
ट्युबवेल / हाते पम्प4 Covered well / Pond
ढाकिएको इनार / कुवा5 Open well / pond
खुला इनार / कुवा6 Main pipeline
मूल धारा7 River
नदी / खोला8 Jar / Bottle
जार / बोतल9 Others (Please specify) If 1 or 8,
go to B12.

B11

How long does it take to bring drinking water from source to house?

मुख्य स्रोतबाट घरमा खानेपानी ल्याउन कति समय लाग्छ ?

If yes, write in minutes. If no write 0.

यदि लाग्छ भने मिनेटमा लेख्नुहोस । यदि लाग्दैन भने 0 लेख्नुहोस

B12

What cooking fuel do you mainly use for cooking?

यस परिवारमा खाना पकाउन अक्सर (मुख्य रूपमा) कुन इन्धन प्रयोग गर्नुहुन्छ ?

1 Firewood
काठ / दाउरा5 Bio Gas
गोबर ग्याँस2 L.P Gas
एल.पी. ग्याँस6 Kerosene
मट्टीतेल3 Electricity
विजुली7 Others (Please specify) 4 Cow dung
गोबर / गुँइठा

Section C - For age 17 and over / खण्ड ग - १७ वर्ष र सो भन्दा बढि उमेर भएकाहरुको लागि

Total number of names should be equal to the number in A18 (Over 17)

यसमा उल्लेख नामहरु माथि A18 (१७ माथि) को सङ्ख्या सँग मेल खानुपर्दछ।

C03 Gender Code लिङ्गको कोड	C04 Degree Code योग्यताको कोड	C08 Access internet Code ईन्टरनेटमा पहुँचको कोड
1 : M / पु	00 / ०० : None / छैन	11 / ११ : Own Phone / आफ्नै मोबाईलमा
2 : F / मु	01 - 12 / ०१-१२ : School/+2 विद्यालय / १०+२	22 / २२ : Own Computer / आफ्नै कम्प्युटरमा
3 : O / अ	13 / १३ : Bachelors / स्नातक	33 / ३३ : Family Members' Phone / घरको अरु सदस्यको मोबाईलमा
	14 / १४ : Masters/ स्नातकोत्तर	44 / ४४ : Family Members' Computer / घरको अरु सदस्यको कम्प्युटरमा
	15 / १५ : Ph.D / विद्यावारिधी	55 / ५५ : School Computer / विद्यालयको कम्प्युटरमा
	16 / १६ : Vocational / व्यवसायिक	66 / ६६ : Public Cyber / सार्वजनिक साईबरबाट

No. नं	Name नाम	Age उमेर	Gender लिङ्ग	Degree योग्यता		Mobile phone? मोबाईल फोन ?	Internet mobile phone? ईन्टरनेट मोबाईल छ ?	Uses Internet ईन्टरनेट चलाउनु हुन्छ?	Access internet? ईन्टरनेटमा पहुँच ?	Has Bank Account? बैंक खाता छ ?
				Completed	Running					
1						1 Yes/ छ 2 No/ छैन	1 Yes/ छ 2 No/ छैन	1 Yes/ छ 2 No/ छैन		1 Yes/ छ 2 No/ छैन
2						1 Yes/ छ 2 No/ छैन	1 Yes/ छ 2 No/ छैन	1 Yes/ छ 2 No/ छैन		1 Yes/ छ 2 No/ छैन
3						1 Yes/ छ 2 No/ छैन	1 Yes/ छ 2 No/ छैन	1 Yes/ छ 2 No/ छैन		1 Yes/ छ 2 No/ छैन
4						1 Yes/ छ 2 No/ छैन	1 Yes/ छ 2 No/ छैन	1 Yes/ छ 2 No/ छैन		1 Yes/ छ 2 No/ छैन
5						1 Yes/ छ 2 No/ छैन	1 Yes/ छ 2 No/ छैन	1 Yes/ छ 2 No/ छैन		1 Yes/ छ 2 No/ छैन
6						1 Yes/ छ 2 No/ छैन	1 Yes/ छ 2 No/ छैन	1 Yes/ छ 2 No/ छैन		1 Yes/ छ 2 No/ छैन
7						1 Yes/ छ 2 No/ छैन	1 Yes/ छ 2 No/ छैन	1 Yes/ छ 2 No/ छैन		1 Yes/ छ 2 No/ छैन
8						1 Yes/ छ 2 No/ छैन	1 Yes/ छ 2 No/ छैन	1 Yes/ छ 2 No/ छैन		1 Yes/ छ 2 No/ छैन
9						1 Yes/ छ 2 No/ छैन	1 Yes/ छ 2 No/ छैन	1 Yes/ छ 2 No/ छैन		1 Yes/ छ 2 No/ छैन
10						1 Yes/ छ 2 No/ छैन	1 Yes/ छ 2 No/ छैन	1 Yes/ छ 2 No/ छैन		1 Yes/ छ 2 No/ छैन
11						1 Yes/ छ 2 No/ छैन	1 Yes/ छ 2 No/ छैन	1 Yes/ छ 2 No/ छैन		1 Yes/ छ 2 No/ छैन

12				<input type="text"/>	<input type="text"/>	1 Yes/ छ 2 No/ छैन	1 Yes/ छ 2 No/ छैन	1 Yes/ छ 2 No/ छैन	<input type="text"/>	1 Yes/ छ 2 No/ छैन
13				<input type="text"/>	<input type="text"/>	1 Yes/ छ 2 No/ छैन	1 Yes/ छ 2 No/ छैन	1 Yes/ छ 2 No/ छैन	<input type="text"/>	1 Yes/ छ 2 No/ छैन
14				<input type="text"/>	<input type="text"/>	1 Yes/ छ 2 No/ छैन	1 Yes/ छ 2 No/ छैन	1 Yes/ छ 2 No/ छैन	<input type="text"/>	1 Yes/ छ 2 No/ छैन
15				<input type="text"/>	<input type="text"/>	1 Yes/ छ 2 No/ छैन	1 Yes/ छ 2 No/ छैन	1 Yes/ छ 2 No/ छैन	<input type="text"/>	1 Yes/ छ 2 No/ छैन
16				<input type="text"/>	<input type="text"/>	1 Yes/ छ 2 No/ छैन	1 Yes/ छ 2 No/ छैन	1 Yes/ छ 2 No/ छैन	<input type="text"/>	1 Yes/ छ 2 No/ छैन

Section D - For age 0- 4 / खण्ड घ - ० देखि ४ वर्ष उमेर भएकाहरुको लागि

Total number of names should be equal to the number in A18 (0-4)

यसमा उल्लेख नामहरु माथि A18 नं. (०-४)को सङ्ख्या सँग मेल खानुपर्दछ।

D03 Gender Code

लिंगको कोड

1 : M / पु

2 : F / मु

3 : O / अ

D04 Current Enrollment Code

अहिलेको शैक्षिक अवस्थाको कोड

01 / ०१ : ECD (Govt. Pre school) / बालविकास केन्द्र (सरकारी पुर्व प्राथमिक कक्षा)

02 / ०२ : Private Pre-School / निजी पुर्व प्राथमिक कक्षा

03 / ०३ : Regular School / नियमित विद्यालय शिक्षा

04 / ०४ : Not Attending / कुनैमा पनि गएको छैन

No. न	Name नाम	Age उमेर	Gender लिंग	Current Enrollment अहिलेको शैक्षिक अवस्था	Is birth registered? जन्म दर्ता गरिसकेको छ ?
32				<input type="text"/>	1 Yes/ छ 2 No/ छैन
33				<input type="text"/>	1 Yes/ छ 2 No/ छैन
34				<input type="text"/>	1 Yes/ छ 2 No/ छैन
35				<input type="text"/>	1 Yes/ छ 2 No/ छैन
36				<input type="text"/>	1 Yes/ छ 2 No/ छैन
37				<input type="text"/>	1 Yes/ छ 2 No/ छैन
38				<input type="text"/>	1 Yes/ छ 2 No/ छैन
39				<input type="text"/>	1 Yes/ छ 2 No/ छैन

Section E - Testing Child (5 - 16 years) / खण्ड ई - बालबालिकाको सिकाई जाँच (५- १६ वर्ष)

E01
Child Name
बालबालिकाको नाम

E02
Gender 1 Male पुरुष 2 Female महिला 3 Others अन्य

E03 Age उमेर **E04** Is the child currently enrolled in the school? 1 Yes/ छ If Yes यदि छ भने 2 Never enrolled कहिल्यै थिएन **E05** Dropped out at विद्यालय छोडेको कक्षा

(सोधनुहोस्) के बच्चा अहिले विद्यालयमा गईरहेको छ ?

E06 Class? कक्षा? **E07** Type of school? 1 Govt./Community सरकारी/सामुदायिक 2 Institutional/Private संस्थागत/नीज 3 Religious धार्मिक 4 Others अन्य

E08 Language of Math and Science book? 1 English अंग्रेजी 2 Nepali नेपाली Others अन्य

E09 Child take paid tuition? 1 Yes/ छ 2 No/ छैन **E10** Cost per month Rs. प्रति महिना शुल्क रु.

के अहिले बच्चाले सशुल्क ट्युशन कक्षामा गईरहेको छ ?

Code for E11 to E16
कोड E११ देखि E१७ सम्म

1 : No Difficulty / केही छैन
2 : Some Difficulty / केही छ
3 : Lot of difficulty / धेरै छ
4 : Cannot do at all / पूर्ण रूपमा छ

Does the child has difficulty in / के बच्चालाई उल्लेखित केहिमा समस्या छ?

E11 seeing? दृष्टि कठिनाई? **E12** hearing? सुन्न कठिनाई? **E13** walking or climbing steps? हिडडुल वा सीढी चढ्न कठिनाई?

E14 remembering or concentrating? सम्झन वा केन्द्रित गर्न **E15** washing or dressing? धुन वा लुगा लगाउन **E16** communicating कुराकानी गर्न कठिनाई?

E17 Does the student use internet? 1 Yes/ छ 2 No/ छैन **E18** Internet access through? ईन्टरनेटमा पहुँच ?

के उक्त बच्चाले ईन्टरनेट चलाउछन ?

[Perform the test] Pick one below at the highest level
(जाँच लिनुहोस्) तल भएका मध्ये बच्चाको कुनै एक मात्र माथिल्लो प्रस्तुतीमा चिन्ह लगाउनुहोस् ।

E19
Nepali Test / नेपालीको जाँच

1 Beginner भर्खर सिकारु 4 Sentence वाक्य
 2 Letter अक्षर 5 Story कथा
 3 Word शब्द 6 Comprehension अर्थ

E20
English Test / अंग्रेजीको जाँच

1 Beginner भर्खर सिकारु 4 Sentence वाक्य
 2 Letter अक्षर 5 Story कथा
 3 Word शब्द 6 Comprehension अर्थ

E21
Math Test / हिसावको जाँच

1 Beginner भर्खर सिकारु 4 3 Digit No. तीन अंक
 2 1 Digit No. एक अंक 5 Subtraction घटाउ
 3 2 Digit No. दुई अंक 6 Division भाग

E22
Ask the child to perform subtraction and division here / घटाउ र भाग यहाँ गर्न लगाउनुहोस् ।

E01
Child Name
बालबालिकाको नाम

E02
Gender 1 Male पुरुष 2 Female महिला 3 Others अन्य

E03
Age
उमेर

E04
Is the child currently enrolled in the school?
(सोधनुहोस्) के बच्चा अहिले विद्यालयमा गईरहेको छ ?

1 Yes/ छ
If Yes
यदि छ भने

2 Never enrolled
कहिल्यै थिएन

E05
Dropped out at
विद्यालय छोडेको कक्षा

E06
Class?
कक्षा?

E07
Type of school?
विद्यालयको प्रकार ?

1 Govt./Community सरकारी/सामुदायिक

2 Institutional/Private संस्थागत/नीज

3 Religious धार्मिक

4 Others अन्य

E08
Language of Math and Science book?
गणित र विज्ञान किताबको भाषा ?

1 English अंग्रेजी

2 Nepali नेपाली

Others
अन्य

E09
Child take paid tuition?
के अहिले बच्चाले सशुल्क ट्युशन कक्षामा गईरहेको छ ?

1 Yes/ छ

2 No/ छैन

E10
Cost per month Rs.
प्रति महिना शुल्क रु.

Code for E11 to E16
कोड E११ देखि E१७ सम्म

- 1 : No Difficulty / केही छैन
2 : Some Difficulty / केही छ
3 : Lot of difficulty / धेरै छ
4 : Cannot do at all / पूर्ण रूपमा छ

Does the child has difficulty in / के बच्चालाई उल्लेखित केहिमा समस्या छ?

E11
seeing?
दृष्टि कठिनाई?

E12
hearing?
सुन्न कठिनाई?

E13
walking or climbing steps?
हिडडुल वा सीढी चढ्न कठिनाई?

E14
remembering
or concentrating?
सम्झन वा केन्द्रित गर्न

E15
washing
or dressing?
धुन वा लुगा लगाउन

E16
communicating
कुराकानी गर्न
कठिनाई?

E17
Does the student use internet?
के उक्त बच्चाले ईन्टरनेट चलाउछन ? 1 Yes/ छ 2 No/ छैन

E18
Internet access through?
ईन्टरनेटमा पहुँच ?

[Perform the test] Pick one below at the highest level

(जाँच लिनुहोस्) तल भएका मध्ये बच्चाको कुनै एक मात्र माथिल्लो प्रस्तुतीमा चिन्ह लगाउनुहोस् ।

E19
Nepali Test / नेपालीको जाँच

<input type="checkbox"/> 1 Beginner भर्खर सिकारु	<input type="checkbox"/> 4 Sentence वाक्य
<input type="checkbox"/> 2 Letter अक्षर	<input type="checkbox"/> 5 Story कथा
<input type="checkbox"/> 3 Word शब्द	<input type="checkbox"/> 6 Comprehension अर्थ

E20
English Test / अंग्रेजीको जाँच

<input type="checkbox"/> 1 Beginner भर्खर सिकारु	<input type="checkbox"/> 4 Sentence वाक्य
<input type="checkbox"/> 2 Letter अक्षर	<input type="checkbox"/> 5 Story कथा
<input type="checkbox"/> 3 Word शब्द	<input type="checkbox"/> 6 Comprehension अर्थ

E21
Math Test / हिसावको जाँच

<input type="checkbox"/> 1 Beginner भर्खर सिकारु	<input type="checkbox"/> 4 3 Digit No. तीन अंक
<input type="checkbox"/> 2 1 Digit No. एक अंक	<input type="checkbox"/> 5 Subtraction घटाउ
<input type="checkbox"/> 3 2 Digit No. दुई अंक	<input type="checkbox"/> 6 Division भाग

E22
Ask the child to perform subtraction and division here / घटाउ र भाग यहाँ गर्न लगाउनुहोस ।

--	--

E01
Child Name
बालबालिकाको नाम

E02
Gender 1 Male पुरुष 2 Female महिला 3 Others अन्य

E03
Age
उमेर

E04
Is the child currently enrolled in the school?
(सोधनुहोस्) के बच्चा अहिले विद्यालयमा गईरहेको छ ?

1 Yes/ छ
If Yes
यदि छ भने

2 Never enrolled
कहिल्यै थिएन

E05
Dropped out at
विद्यालय छोडेको कक्षा

E06
Class?
कक्षा?

E07
Type of school?
विद्यालयको प्रकार ?

1 Govt./Community सरकारी/सामुदायिक

2 Institutional/Private संस्थागत/नीजि

3 Religious धार्मिक

4 Others अन्य

E08
Language of Math and Science book?
गणित र विज्ञान किताबको भाषा ?

1 English अंग्रेजी

2 Nepali नेपाली

Others
अन्य

E09
Child take paid tuition?
के अहिले बच्चाले सशुल्क ट्युशन कक्षामा गईरहेको छ ?

1 Yes/ छ

2 No/ छैन

E10
Cost per month Rs.
प्रति महिना शुल्क रु.

Code for E11 to E16
कोड E११ देखि E१७ सम्म

1 : No Difficulty / केही छैन

2 : Some Difficulty / केही छ

3 : Lot of difficulty / धेरै छ

4 : Cannot do at all / पूर्ण रूपमा छ

Does the child has difficulty in / के बच्चालाई उल्लेखित केहिमा समस्या छ?

E11
seeing?
दृष्टि कठिनाई?

E12
hearing?
सुन्न कठिनाई?

E13
walking or climbing steps?
हिडडुल वा सीढी चढ्न कठिनाई?

E14
remembering or concentrating?
सम्झन वा केन्द्रित गर्न

E15
washing or dressing?
धुन वा लुगा लगाउन

E16
communicating
कुराकानी गर्न कठिनाई?

E17
Does the student use internet? 1 Yes/ छ 2 No/ छैन
के उक्त बच्चाले ईन्टरनेट चलाउछन ?

E18
Internet access through?
ईन्टरनेटमा पहुँच ?

[Perform the test] Pick one below at the highest level

(जाँच लिनुहोस्) तल भएका मध्ये बच्चाको कुनै एक मात्र माथिल्लो प्रस्तुतीमा चिन्ह लगाउनुहोस् ।

E19
Nepali Test / नेपालीको जाँच

<input type="checkbox"/> 1 Beginner भर्खर सिकारु	<input type="checkbox"/> 4 Sentence वाक्य
<input type="checkbox"/> 2 Letter अक्षर	<input type="checkbox"/> 5 Story कथा
<input type="checkbox"/> 3 Word शब्द	<input type="checkbox"/> 6 Comprehension अर्थ

E20
English Test / अंग्रेजीको जाँच

<input type="checkbox"/> 1 Beginner भर्खर सिकारु	<input type="checkbox"/> 4 Sentence वाक्य
<input type="checkbox"/> 2 Letter अक्षर	<input type="checkbox"/> 5 Story कथा
<input type="checkbox"/> 3 Word शब्द	<input type="checkbox"/> 6 Comprehension अर्थ

E21
Math Test / हिसाबको जाँच

<input type="checkbox"/> 1 Beginner भर्खर सिकारु	<input type="checkbox"/> 4 3 Digit No. तीन अंक
<input type="checkbox"/> 2 1 Digit No. एक अंक	<input type="checkbox"/> 5 Subtraction घटाउ
<input type="checkbox"/> 3 2 Digit No. दुई अंक	<input type="checkbox"/> 6 Division भाग

E22
Ask the child to perform subtraction and division here / घटाउ र भाग यहाँ गर्न लगाउनुहोस ।

--	--

E01
Child Name
बालबालिकाको नाम

E02
Gender 1 Male पुरुष 2 Female महिला 3 Others अन्य

E03 Age उमेर **E04** Is the child currently enrolled in the school? 1 Yes/ छ If Yes यदि छ भने 2 Never enrolled कहिल्यै थिएन **E05** Dropped out at विद्यालय छोडेको कक्षा

(सोधनुहोस्) के बच्चा अहिले विद्यालयमा गईरहेको छ ?

E06 Class? कक्षा? **E07** Type of school? 1 Govt./Community सरकारी/सामुदायिक 2 Institutional/Private संस्थागत/नीज 3 Religious धार्मिक 4 Others अन्य

E08 Language of Math and Science book? 1 English अंग्रेजी 2 Nepali नेपाली Others अन्य

E09 Child take paid tuition? 1 Yes/ छ 2 No/ छैन **E10** Cost per month Rs. प्रति महिना शुल्क रु.

के अहिले बच्चाले सशुल्क ट्युशन कक्षामा गईरहेको छ ?

Code for E11 to E16
कोड E११ देखि E१७ सम्म

1 : No Difficulty / केही छैन
2 : Some Difficulty / केही छ
3 : Lot of difficulty / धेरै छ
4 : Cannot do at all / पूर्ण रूपमा छ

Does the child has difficulty in / के बच्चालाई उल्लेखित केहिमा समस्या छ?

E11 seeing? दृष्टि कठिनाई? **E12** hearing? सुन्न कठिनाई? **E13** walking or climbing steps? हिडडुल वा सीढी चढ्न कठिनाई?

E14 remembering or concentrating? सम्झन वा केन्द्रित गर्न **E15** washing or dressing? धुन वा लुगा लगाउन **E16** communicating कुराकानी गर्न कठिनाई?

E17 Does the student use internet? 1 Yes/ छ 2 No/ छैन **E18** Internet access through? इन्टरनेटमा पहुँच ?

के उक्त बच्चाले इन्टरनेट चलाउछन ?

[Perform the test] Pick one below at the highest level
(जाँच लिनुहोस्) तल भएका मध्ये बच्चाको कुनै एक मात्र माथिल्लो प्रस्तुतीमा चिन्ह लगाउनुहोस् ।

E19
Nepali Test / नेपालीको जाँच

1 Beginner भर्खर सिकारु 4 Sentence वाक्य
 2 Letter अक्षर 5 Story कथा
 3 Word शब्द 6 Comprehension अर्थ

E20
English Test / अंग्रेजीको जाँच

1 Beginner भर्खर सिकारु 4 Sentence वाक्य
 2 Letter अक्षर 5 Story कथा
 3 Word शब्द 6 Comprehension अर्थ

E21
Math Test / हिसावको जाँच

1 Beginner भर्खर सिकारु 4 3 Digit No. तीन अंक
 2 1 Digit No. एक अंक 5 Subtraction घटाउ
 3 2 Digit No. दुई अंक 6 Division भाग

E22
Ask the child to perform subtraction and division here / घटाउ र भाग यहाँ गर्न लगाउनुहोस ।